krzecin.pl - Rozstrzygnięcie otwartego konkursu

Rozstrzygnięcie otwartego konkursu

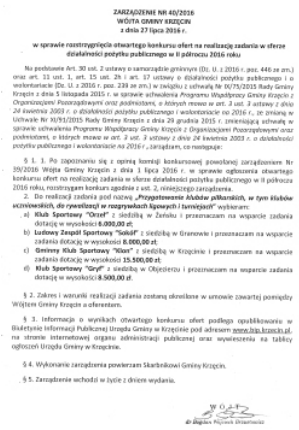

ZARZĄDZENIE NR 40/2016
WÓJTA GMINY KRZECIN
z dnia 27 lipca 2016 r.

w sprawie rozstrzygnięcia otwartego konkursu ofert na realizację zadania w sferze działalności pożytku publicznego w II półroczu 2016 roku

Na podstawie Art. 30 ust. 2 ustawy o samorządzie gminnym (Dz. U. z 2016 r. poz. 446 ze zm.) oraz art. 11 ust. 1, art. 15 ust. 2h i art. 17 ustawy o działalności pożytku publicznego i o wolontariacie (Dz. U. z 2016 r. poz. 239 ze zm.) w związku z uchwałą Nr 00/75/2015 Rady Gminy Krzecin z dnia 5 listopada 2015 r. w sprawie uchwalenia *Programu Współpracy Gminy Krzecin z Organizacjami Pozarządowymi oraz podmiotami, o których mowa w art. 3 ust. 3 ustawy z dnia 24 kwietnia 2003 r. o działalności pożytku publicznego i wolontariacie na 2016 r.*, ze zmianą w Uchwale Nr 30/91/2015 Rady Gminy Krzecin z dnia 29 grudnia 2015 r. zmieniającą uchwałę w sprawie uchwalenia *Programu Współpracy Gminy Krzecin z Organizacjami Pozarządowymi oraz podmiotami, o których mowa w art. 3 ust. 3 ustawy z dnia 24 kwietnia 2003 r. o działalności pożytku publicznego i wolontariacie na 2016 r.*, zarządzam, co następuje:

§ 1. 1. Po zapoznaniu się z opinią komisji konkursowej powołanej zarządzeniem Nr 39/2016 Wójta Gminy Krzecin z dnia 1 lipca 2016 r. w sprawie ogłoszenia otwartego konkursu ofert na realizację zadania w sferze działalności pożytku publicznego w II półroczu 2016 roku, rozstrzygam konkurs zgodnie z ust. 2, niniejszego zarządzenia.

2. Do realizacji zadania pod nazwą ***„Przygotowanie klubów piłkarskich, w tym klubów uczniowskich, do rywalizacji w rozgrywkach ligowych i turniejach"*** wybieram:

a) **Klub Sportowy "Orzeł"** z siedzibą w Żeńsku i przeznaczam na wsparcie zadania dotację w wysokości **6.000,00 zł**;

b) **Ludowy Zespół Sportowy "Sokół"** z siedzibą w Granowie i przeznaczam na wsparcie zadania dotację w wysokości **8.000,00 zł**;

c) **Gminny Klub Sportowy "Klon"** z siedzibą w Krzecinie i przeznaczam na wsparcie zadania dotację w wysokości **15.500,00 zł**;

d) **Klub Sportowy "Orzeł"** z siedzibą w Objezierzu i przeznaczam na wsparcie zadania dotację w wysokości **8.500,00 zł**.

§ 2. Zakres i warunki realizacji zadania zostaną określone w umowie zawartej pomiędzy Wójtem Gminy Krzecin a oferentem.

§ 3. Informacja o wynikach otwartego konkursu ofert podlega opublikowaniu w Biuletynie Informacji Publicznej Urzędu Gminy w Krzecinie pod adresem www.bip.krzecin.pl, na stronie internetowej organu administracji publicznej oraz wywieszeniu na tablicy ogłoszeń Urzędu Gminy w Krzecinie.

§ 4. Wykonanie zarządzenia powierzam Skarbnikowi Gminy Krzecin.

§ 5. Zarządzenie wchodzi w życie z dniem wydania.

dr Bogdan Wójcik Burmistrz

Zarządzenie nr 40/2016 w sprawie rozstrzygnięcia otwartego konkursu ofert na realizację zadania w sferze działalności pożytku publicznego w II półroczu 2016 roku.